2018

DEYADER

Dünya Engelsiz Yaşam Derneği

FAALİYET RAPORU

www.deyader.com

Başkan'dan,

21.yy'da dünya üzerinde yaşayan herkes aslında bir sosyal sorumlu. Günümüzde etik değerler insanlara, toplumlara ve doğal çevreye saygıda rehber konumuna geldi. Sosyal Sorumluluk ise salt iyi niyet beyanından ibaret değil artık, iş stratejilerine, geliştirilecek projelere, yaşam biçimlerine entegre olmuş durumda.

Biliyoruz ki, yaşamın her alanında gelecek nesiller için yaşamları iyileştirmeye odaklanmış toplumun öncelikli ihtiyaçlarını baz alan, her anında toplumun yanında olan sivil toplum kuruluşlarının dünyada ve ülkemizde varlığına ve liderliğine ihtiyaç var.

Dünya Engelsiz Yaşam Derneği olarak bizler, bizim gibi yaşamın gerçeği de, özü de "samimiyettir" diye düşünen sosyal sorumlu kişi kurum ve kuruluşları ortak bir mecrada bir araya getirerek topluma hizmet edecek projeleri hayata geçirmeyi hedefliyor, çalışmalarımızın pek çok kişiye ışık olacağına, onların yaşamlarını değiştirerek ufuk açacağına ve hayatlarında itici bir güç olacağımıza inanıyoruz.

Yoksulluğun ve açlığın olmadığı, hamile, doğum sonrası ve çocuk ölümlerinin yaşanmadığı, herkesin kolaylıkla sağlık hizmetlerine ve ilaçlara erişebildiği, kız ya da erkek, zengin ya da fakir her çocuğun kendisine mesleki gelişim sağlayabilecek eğitimleri kolaylıkla alabildiği, etnik ve sosyal kökenleri ve engellerinden bağımsız eğitimde fırsat eşitliğine sahip, kadınların şiddet ve zorla evlendirmeye maruz kalmadan kamusal ve siyasi yaşama eşit olarak katıldığı, alt yapısı iyileştirilmiş bir sanayileşmede, adil ve sosyal çalışma koşullarında uluslararası çalışma standartlarda işsizlik sorunu olmayan daha fazla istihdam olanakları yaratılmış, zenginlerle yoksullar arasındaki ekonomik dağılımın iyileştirildiği, gençlerin geleceğe güvenle baktığı, küresel metropollerde insan ve çevre dostu yaşam alanları içinde uygun fiyatlı evlerin satıldığı, geri dönüşüm, yeniden değerlendirme, atık miktarının azaltıldığı gıda üretimi ve tüketiminde herkesin sorumluluklarını bilerek hareket ettiği, küresel ısınmayı önlemek, deniz kirliliği, avlanma, kıyıların ve ekolojik sistemlerin tahribatı, su havzaları, ormanlar ve biyolojik çeşitliliğin korunması için tedbirler almak zorunda kalmadığımız, herkesin yasalar karşısında eşit olduğu, çocuklarımızın terör ve organize suçların hedefinde bir gelecek kurmak zorunda kalmadığı, tek ses, tek renk, tek nefes ve tek yürek gerçek dayanışmanın yaşandığı bir dünya hayal ediyoruz. Unutmayın bugün aslında yarın.

Yani dünyayı sürdürülebilir bir rotaya yönlendirmenin şimdi tam zamanı.

Semih Merdol

Çocukların Gelişimi ve Eğitimi Yolunda
DEYADER
Dünya Engelsiz Yaşam Derneği
Çocuk Hakları Birimi
Kadın Hakları Birimi
Gençlik Hakları Birimi
Yaşlı Hakları Birimi
Engelli Hakları Birimi
Mülteci Hakları Birimi
Hayvan Hakları Birimi
Çevre Hakları Birimi
www.deyader.com

Yönetim Kurulu

Başkan - Semih Merdol
Başkan Yardımcısı - Sibel Çakı
Genel Sekreter - Evren Ergül
Sayman - Raşit Barış Özdural
Üye - Gökçe Ergül

Birimler

Çocuk Hakları Birimi
Gençlik Hakları Birimi
Kadın Hakları Birimi
Engelli Hakları Birimi
Yaşlı Hakları Birimi
Evsiz Hakları Birimi
Mülteci Hakları Birimi
Hayvan Hakları Birimi
Çevre Hakları Birimi

Misyon...Vizyon...

Tüm insanların eşit yaratıldığı fikri, teolojik, felsefe ve dinlerin de üzerinde hemfikir olduğu bir gerçeklik olarak kabul edilmektedir. Evrensel değerler listesinin en üst sıraların yer alan insan hakları ırk, cins, dil, din, mezhep ve etnik köken başta olmak üzere her türlü ayrımcılığa karşı çıkan insanların doğuştan sahip olduğu ve devletlerin korumakla yükümlü olduğu vazgeçilmeyen ve devredilmeyen temel haklar olarak tescillenmiştir.
Peki bu kriterlere göre bakıldığında ülkemizde yaşayan 75 milyona yaklaşmış nüfus içinde her insan eşit haklara sahip midir?
Türkiye'de yaşanan belli başlı sorunlar; dilencilik, trafik, kapkaç, alt yapı, ehliyet, nüfus artışı, göç, kayıt dışı ekonomi, suç ve adalet, organ yetmezliği, silahlanma, mafya, aşiretler, işsizlik, kuduz, sokak çocukları, internet suçları, siyaset ve güvensizlik, rüşvet, çocuk iş gücü, partiler, borçlar, terör, enerji, gelir dağılım vergisi, verimlilik, toplu taşıma, trafik kazaları, tüketici hakları, televizyon radyo, kentleşme, açlık sınırı, anne ve çocuk sağlığı, çocuk ölümleri, çocuk tacizleri, çocuk gelinler, tecavüz gibi konulardan oluşuyor. Düşünün bir karşınızdaki insanın evi, evine ulaşabileceği yolu, sağlıklı suyu, elektriği, telefonu, ilacı, hastanesi, ulaşım aracı, içi dolu bir buzdolabı, çamaşır makinesi yoktur, bir yardımsever gelir ve o insanı bunların yokluğundan kurtarır. Bu bir kurtulmadır kurtarılmadır ve karşınızdaki insanın talebi dışında gerçekleşmiştir. İşte bu yardımı bütün ülke geneline yaymayı başarıp hayata geçirebilirsek aynı zamanda insanların felsefe, ahlak, onur, yardımseverlik gibi değerlerini de harekete geçirmiş oluruz ki bu da birden insanlığı kurtarma hareketine dönüşür. İşte biz tam da bu noktada yönlendirici ve birleştirici rol oynamak gibi bir misyonla projelerimizi oluşturuyoruz.

DEYADER'in vizyonu; ihtiyaç duyulan her konuda yardım hareketi başlatarak, yardıma ihtiyacı olanın da, yardım edenin de kurtarıldığı bir sinerji oluşturmak ve bunu yaygınlaştırmaktır. Çünkü herkesin bu dünyada yaşarken ihtiyaç duyduğu bir şey vardır. Kimi yardıma ihtiyaç duyar, kimi de yardım etmeye..

YELKEN KUL

utfak
Tasarım
Noktası

Faaliyetler..

Pinokyo

KENDİ İŞİNİN PATRONU OL!
DEYADER
Dünya Engelsiz Yaşam Derneği
GİRİŞİMCİLİK EĞİTİMİ
www.deyader.com
info@deyader.com
KOSGEB Eğitimini, Atila Başar hocamızın eşliğinde, etkili iletişim ve keyifli Sohbetlerle tamamladık. Herkesin yolu açık olsun
@_deyader_
@hikayesigirisim
Bu harika eğitim için çok teşekkürler sizleri iyi ki tanımışım Atilla hocam sadece konu anlatmadı bakış açımızı da değiştirdi, deneyimlerini ve bilgi birikimini de bizimle paylaştı
gaziosmanpasaanneleri, _
beğendi
hikayesigirisim @_deyader_
KOSGEB Eğitimini Atila Başar
şekildeki aktarımıyla bugün tamam
Eğitimin yanında güzel arkadaş
atmosfer oluştuğunu görmek biz @
amacımıza ulaşmanın bir örneği olma
çok mutlu etti.
Katılılmcılara ve emeği geçen herkese teşekkürler

Yöresel Ürünler
Bitkisel Yağlar

Eğitim Faaliyetleri..

KOSGEB- Küçük Ve Orta Ölçekli İşletmeleri Geliştirme Ve Destekleme İdaresi Başkanlığı'na bağlı İkitelli Hizmet Merkezi Müdürlüğü'nün izniyle Derneğimizin Kadın Hakları Birimi tarafından oluşturulan kendi işini kurmayı düşünenler kişiler için;

04-12 Ocak 2018
15 - 23 Şubat 2018
03 - 11 Mayıs 2018
28 Temmuz - 05 Ağustos 2018
06 - 14 Ekim 2018
24 Kasım - 02 Aralık 2018
03 - 11 Aralık 2018
tarihlerinde 25'er kişilik sınıflar oluşturularak Toplam 175 kişiye ÜCRETSİZ GİRİŞİMCİLİK EĞİTİMİ düzenlenmiştir.

Eğitime katılıp, tamamlayanlar, KOSGEB'in 50.000 TL hibe ve 100.000 TL geri ödemeli, YENİ GİRİŞİMCİ DESTEĞİ'ne başvurma hakkı elde etmişlerdir.

Bu eğitimin amacı, katılımcıların girişimciliğe adım atmalarına yardımcı olmak, kendi işini kurarken dikkat etmeleri gereken işletme yönetimi konularında bilgi edinmelerini sağlamak ve girişimcilik kültürünün yaygınlaşmasına katkıda bulunmaktır.

Kadın Hakları Birimimiz tarafından;
14 Nisan 2018 tarihinde, kadın kariyer sitesi Hikayesi Girişim'in derneğimize yaptığı talep üzerine bünyesinde bulunan ve girişimci olmak isteyen katılımcılar için Başkanımız Semih Merdol'un verdiği "Yaşam Yürüyüşü" konu başlıklı NLP ve satış tekniklerini anlatan eğitim semineri düzenledi.

Eğitim Faaliyetleri..

Dünya Engelsiz Yaşam Derneği; 20 Ocak 2018 Salı günü ERA Türkiye Profesyonellerine ücretsiz olarak düzenlediği Atölye ile Gayrimenkul sektörüne farklı bir perspektiften bakılmasına olanak sağladı.

Başkanımız Semih Merdol düzenlenen atölyede katılımcıların kişisel gelişimlerine ve kariyerlerine etki edecek önemli bazı bilgileri paylaştı.

Eğitim Faaliyetleri..

Başak Pirtini

Ünlü Blogger Doğal Anneyim / Başak Pirtini ile bir söyleşi gerçekleştirdik.

29 Mart 2018 tarihinde Astoria AVM'de, Organik Yaşam üzerine gerçekleştirdiğimiz etkinliğimizde Sayın Başak Pirtini "Doğal Annelik Yolunda - Doğum ve Hamilelik" kitabında da anlattığı, modern şehirde sağlıklı kalmak için doğal yaşam anlayışını bizlerle paylaştı.

Söyleşiler…

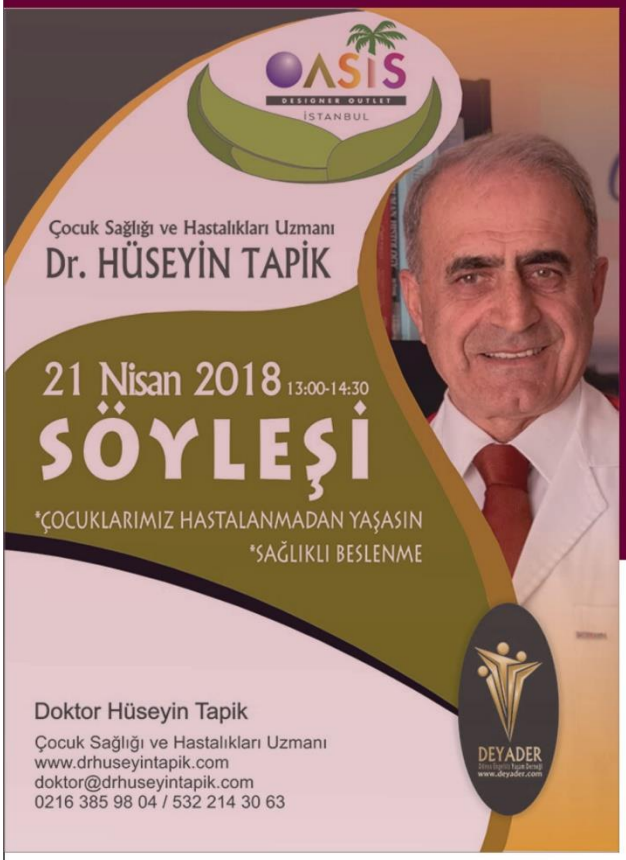

Hüseyin Tapik

Çocuk Hastalıkları Uzmanı Dr.Hüseyin Tapik ile; 21 Nisan 2018 tarihinde Oasis Outlet Designer AVM'de, Çocuklarımızı Hastalıklardan Sağlıklı Beslenme yolu ile nasıl koruyabiliriz konulu bir söyleşi gerçekleştirdik.

Söyleşiler…

Elif Kiraz

Enerji Terapisti ve Yaşam Koçu Sayın Elif Kiraz 21 Kasım 2018 tarihinde Astoria AVM'de Bioenerji, Kuantum, şifa, hayatımıza bolluk ve bereket getirmek ve kişisel gelişim konularında çok bilgilendirici bir söyleşi gerçekleştirdik ve kitap imza günü düzenledik.

Söyleşiler…

DEYADER

Çocukların Gelişimi ve Eğitimi Yolunda
HANDMADE
DAY
WINTER
STYLE
DEYADER

Vedat Delek

Astrolog Sayın Vedat Delek ile 22 Kasım 2018 tarihinde Astoria AVM'de; 2019 Astrolojinin Hayatımızdaki önemi konulu bir söyleşi gerçekleştirdik.

Ayrıca Sayın Astrolog Vedat Delek derneğimiz yararına kitap imza günü gerçekleştirdi.

Söyleşiler...

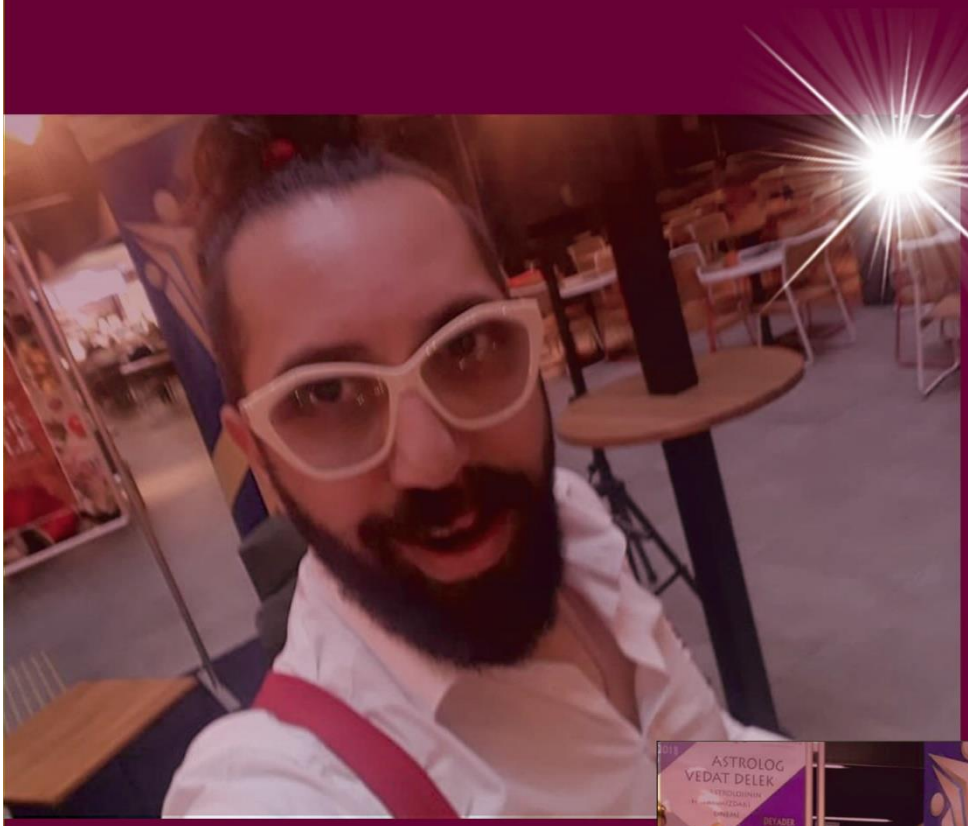

ASTROLOG
VEDAT DELEK
DEYADER
SÖYLEŞİ VE
KİTAP İMZA GÜNÜ
ASTORYA-RUM

Hatice Potak

Astrolog Sayın Hatice Potak ile 23 Kasım 2018 tarihinde Astoria AVM'de; 2019 yılında burçları neler bekliyor konu başlığı ile bir söyleşi gerçekleştirdik.

Söyleşiler…

Tuğçe Işınsu

Spirtüel Danışman Sayın Tuğçe Işınsu ile 20 Kasım 2018 tarihinde Astoria AVM'de; Mucizeleri Çağırmak konu başlıklı çok güzel bir söyleşi ve kitap imza günü gerçekleştirdik.

Söyleşiler…

Sosyal Etkinlikler...

22 - 26 Ocak 2018 tarihlerinde Astoria AVM'de kadın emeğini değerlendirmek amacı ile el emeği ürünler üreten tasarımcılara yönelik bir etkinlik gerçekleştirdik.

Sosyal Etkinlikler...

01 - 04 Mart 2018 tarihlerinde Capacity AVM'de kadın emeğini değerlendirmek amacı ile el emeği ürünler üreten tasarımcılara yönelik bir etkinlik gerçekleştirdik.

Sosyal Etkinlikler...

16 - 18 Mart 2018 tarihlerinde 3DGODDESS Organizasyon tarafından İstanbul Kongre Merkezi'nde düzenlediği 4.Mutlu İnsan Festivali'ndeydik.

Sosyal Etkinlikler...

19 - 23 Mart 2018 tarihlerinde Astoria AVM'de sıkışmış kent hayatı içinde doğal yaşamın önemini vurgulayabilmek için Doğal Yaşam Günleri etkinliği düzenledik.

Sosyal Etkinlikler...

21 - 23 Nisan 2018 tarihlerinde Oasis Outlet Designer AVM'de 23 Nisan Ulusal Egemenlik ve Çocuk Bayramı nedeni ile çocuklar için Masal Köyü etkinliği düzenledik.

Sosyal Etkinlikler...

21 - 23 Nisan 2018 tarihlerinde Oasis Outlet Designer AVM'de 23 Nisan Ulusal Egemenlik ve Çocuk Bayramı nedeni ile tasarımcılara ve doğal ürün üreticilerine yönelik bir etkinlik düzenledik.

Sosyal Etkinlikler...

23 - 27 Temmuz 2018 tarihlerinde Astoria AVM'de sıkışmış kent hayatı içinde doğal yaşamın önemini vurgulayabilmek için Doğal Yaşam Günleri etkinliği düzenledik.

Sosyal Etkinlikler...

13 - 17 Ağustos 2018 tarihlerinde Astoria AVM'de kadın emeğini değerlendirmek amacı ile el emeği ürünler üreten tasarımcılara yönelik bir etkinlik gerçekleştirdik.

Sosyal Etkinlikler...

19 Eylül 2019 tarihinde 2018-2019 eğitim öğretim yılının başlaması nedeni ile köy okulları yararına birlik, beraberlik ve dayanışma yemeği düzenledik.

Sosyal Etkinlikler...

19 - 23 Kasım 2019 tarihlerinde Astoria AVM'de kadın emeğini değerlendirmek amacı ile el emeği ürünler üreten tasarımcılara yönelik bir etkinlik gerçekleştirdik.

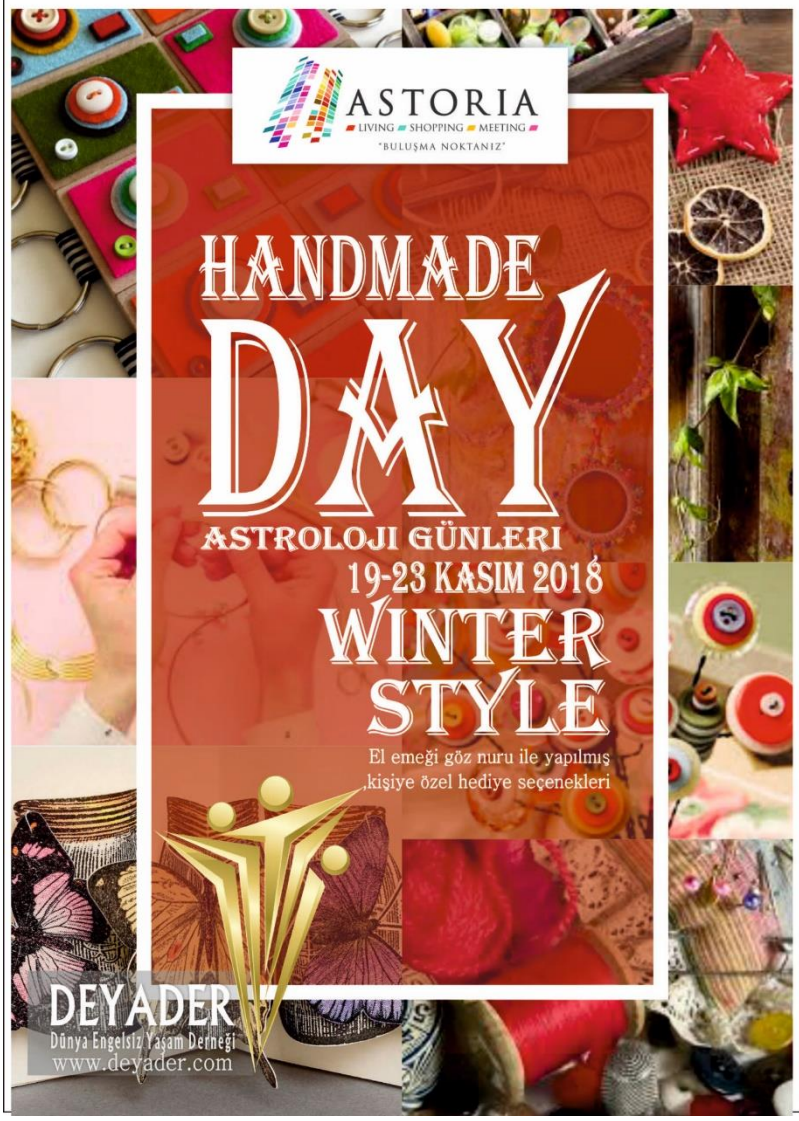

Sosyal Etkinlikler...

0 Mayıs 2018 tarihinde Kan Bağışı haftası nedeni ile Yönetim Kurulu üyelerimizin katıldığı kan bağışı etkinliği düzenledik.

Sosyal Etkinlikler...

Dünya Çevre Günü nedeni ile 05 Haziran 2018 tarihinde Mozaik Eğitim Kurumu'nda okuyan üstün yetenekli çocuklarla beraber, Kemerburgaz Odayeri Düzenli Depolama Sahası'nı ziyarete gittik.

Sosyal Etkinlikler...

Çanakkale 18 Mart Üniversitesi Aktif Yaşam Topluluğu'nun düzenlediği Gençlik Zirvesi'ne 18 Aralık 2018 tarihinde davetli olarak katıldık. Öğrencilerle projelerimizi sivil toplum kuruluşu olmanın ne demek olduğunu hedeflerimizi paylaştık.

Sosyal Etkinlikler...

23 Mart 2018 tarihinde Öner Döşer Astroloji Okulu tarafından düzenlenen Astroloji Günlerine katıldık.

Sosyal Etkinlikler...

Dış İlişkiler ve Ağ Kurma...

Deyader Palyatif Bakım ve Doğal Yaşam Köyü ile ilgili China State Construction Port Engineering Group Corp., Ltd.'la yurt dışı hibe, kredi ve fon programları ile ilgili görüşmeler yaptık.

2019 yılı itibari ile yurt içinde ve yurt dışında gerçekleştireceğimiz sosyal sorumluluk projeleri ve Palyatif Bakım ve Doğal Yaşam Köyü projemiz ile ilgili S.H.A.R.E.Belqium, ASBL Yön.Kur.Başkanı Sayın Yıldırım Bakır ile derneğimiz arasında işbirliği anlaşması imzaladık.

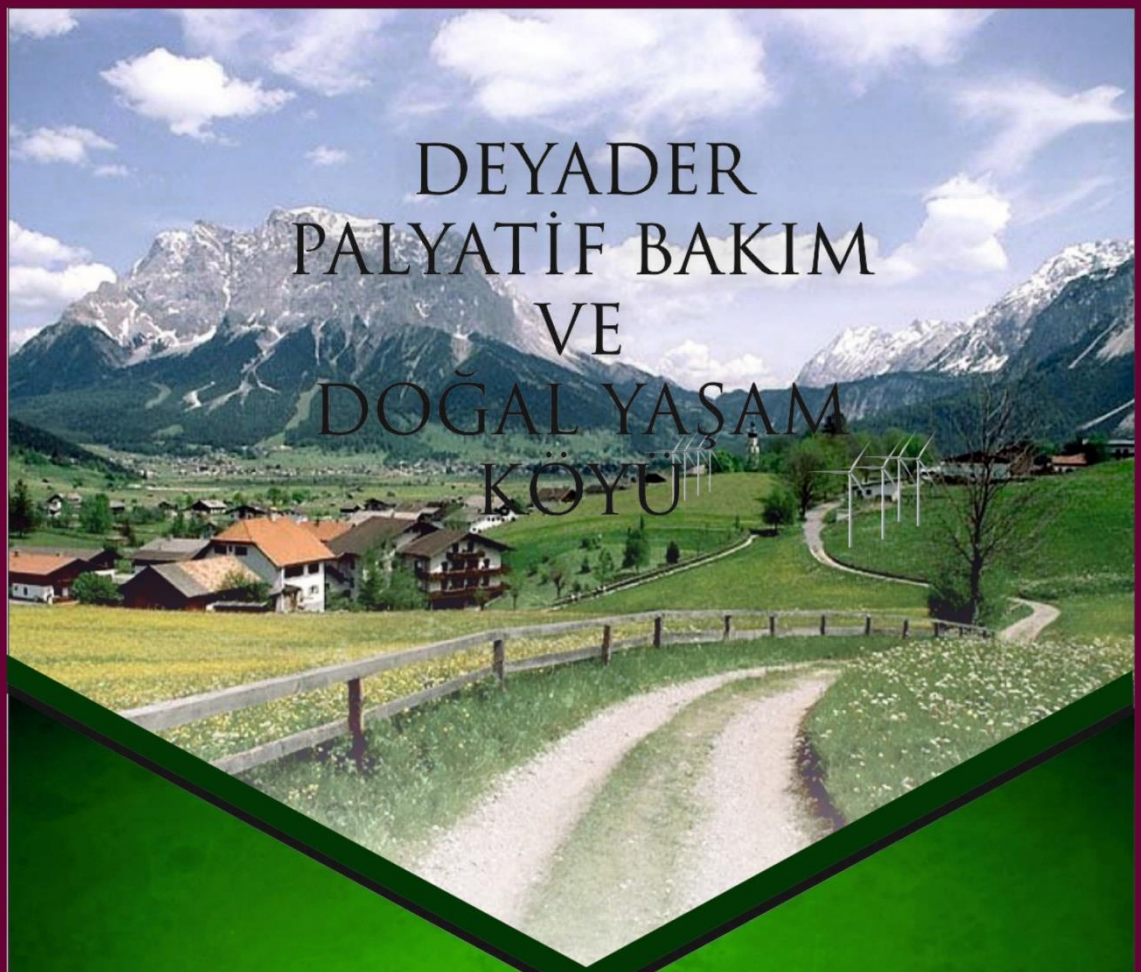

DEYADER PALYATİF BAKIM VE DOĞAL YAŞAM KÖYÜ

2019

DEYADER

Dünya Engelsiz Yaşam Derneği

www.deyader.com

Kadın Kapalı Ceza İnfaz Kurumlarında gerçekleştirmeyi hedeflediğimiz kadın tutuklu ve hükümlü mesleki eğitim projesi için İşveç Başkonsolosluğuna fon başvurusunda bulunduk.

CEZAEVİ AKADEMİSİ

TUTUKLU VE HÜKÜMLÜ KADINLARA MESLEKİ EĞİTİM PROJESİ

DEYADER
Dünya Engelsiz Yaşam Derneği
www.deyader.com
Mimaroba Mah. Mustafa Kemal Bulv.
Onur Sit. No:34 B1
Büyükçekmece / İSTANBUL

Dış İlişkiler ve Ağ Kurma...

Melek Yatırımcı Ağı projesi ile ilgili A.B.D. Büyükelçiliği'ne fon başvurusunda bulunduk.

Sosyal Yardım Faaliyetleri...

2018-2019 eğitim öğretim yılı nedeni ile “Eğitime Destek Ver! Bir Engel de Sen Kaldır!” sloganı ile köy okullarına yardım projesi başlattık.

Projemiz için bir çok yazar, şarkıcı, iş adamı, vakıf başkanı ve tiyatrocu tarafından sloganımıza destek aldık.

Bitlis Ahlat Ovakışla Beldesi İMKB İlkokulu'na Kırtasiye, Kışlık Bot ve Oyuncak malzemeleri gönderdik.

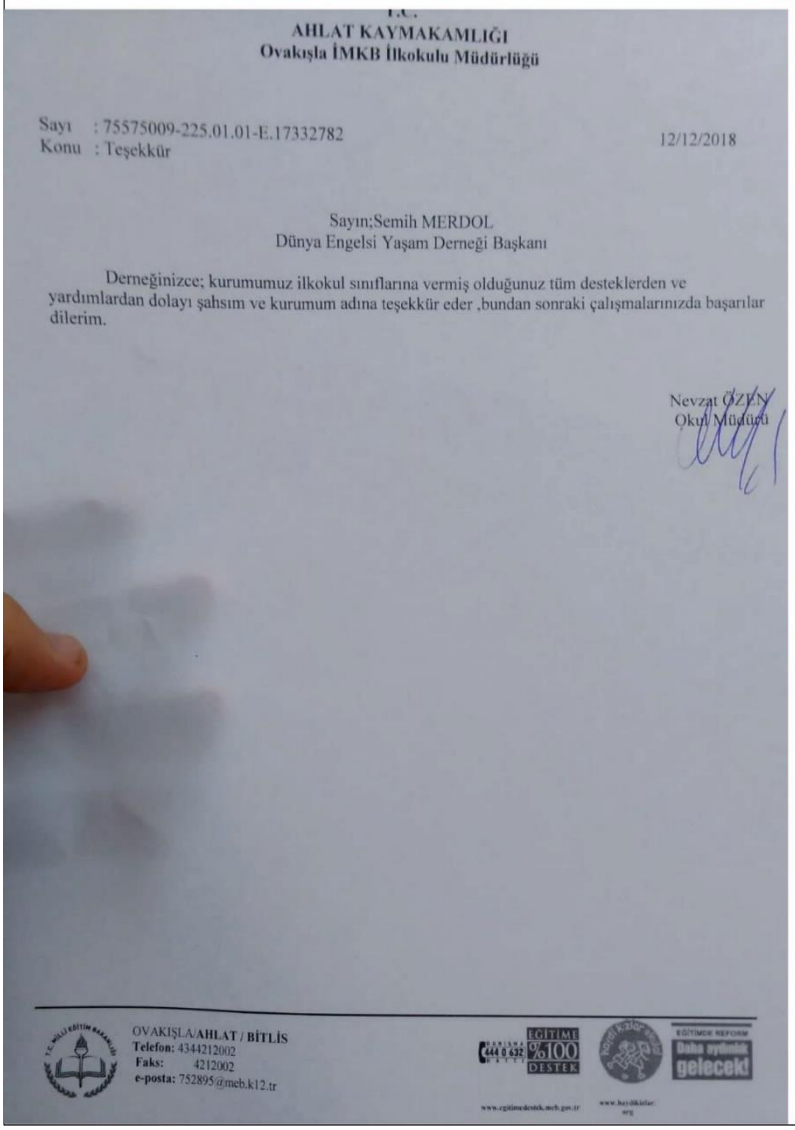

T.C.
AHLAT KAYMAKAMLIĞI
Ovakışla İMKB İlkokulu Müdürlüğü

Sayı : 75575009-225.01.01-E.17332782
Konu : Teşekkür

12/12/2018

Sayın;Semih MERDOL
Dünya Engelsi Yaşam Derneği Başkanı

Derneğinizce; kurumumuz ilkokul sınıflarına vermiş olduğunuz tüm desteklerden ve yardımlardan dolayı şahsım ve kurumum adına teşekkür eder ,bundan sonraki çalışmalarınızda başarılar dilerim.

Nevzat ÖZEN
Okul Müdürü

OVAKIŞLA/**AHLAT / BİTLİS**
Telefon: 4344212002
Faks: 4212002
e-posta: 752895@meb.k12.tr

Bitlis
Ahlat Ovakışla Beldesi
İMKB İlkokulu...

Bitlis İli Hizan Ürünveren Köyü Tuğla Mezrası İlkokulu'na eğitim seti, boya kitabı, kırtasiye malzemesi, çanta ve mont gönderdik.

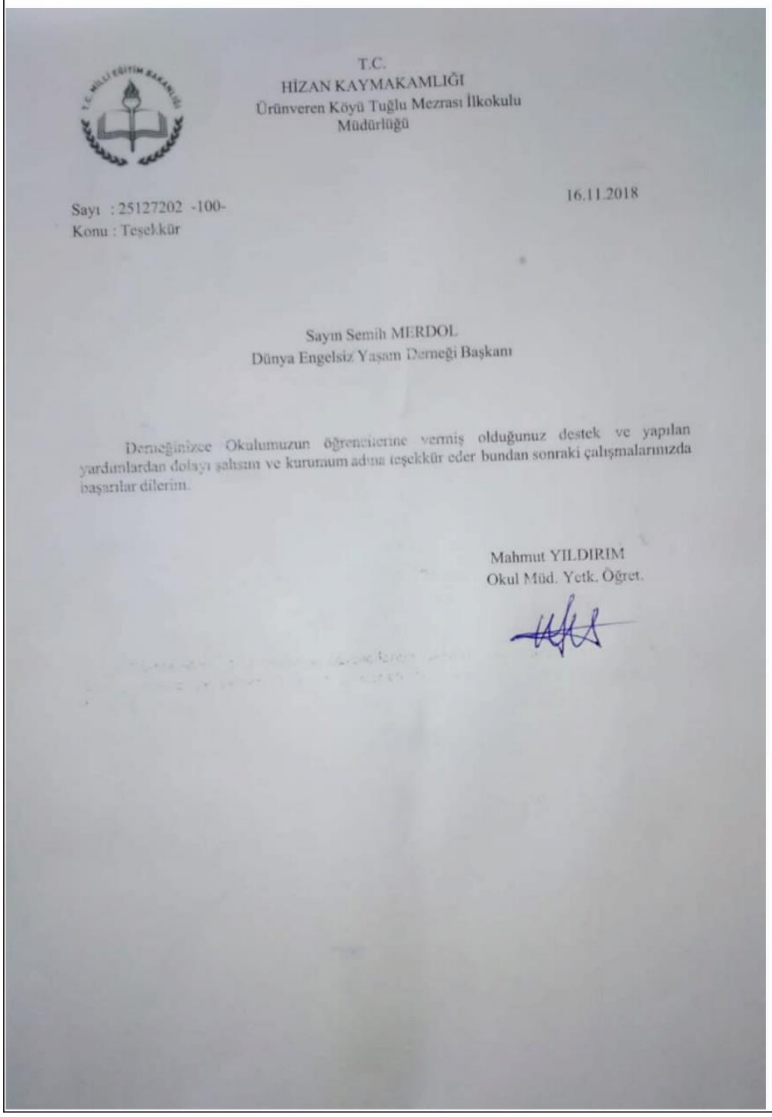

T.C.
HİZAN KAYMAKAMLIĞI
Ürünveren Köyü Tuğlu Mezrası İlkokulu
Müdürlüğü

Sayı : 25127202 -100-
Konu : Teşekkür

16.11.2018

Sayın Semih MERDOL
Dünya Engelsiz Yaşam Derneği Başkanı

Derneğinizce Okulumuzun öğrencilerine vermiş olduğunuz destek ve yapılan yardımlardan dolayı şahsım ve kurumum adına teşekkür eder bundan sonraki çalışmalarınızda başarılar dilerim.

Mahmut YILDIRIM
Okul Müd. Yetk. Öğret.

Bitlis Hizan
Ürünveren Köyü
Tuğla Mezrası İlkokulu...

Diyarbakır Ergani Gökçi İlkokulu'na, çocuklar için şemsiye gönderdik.

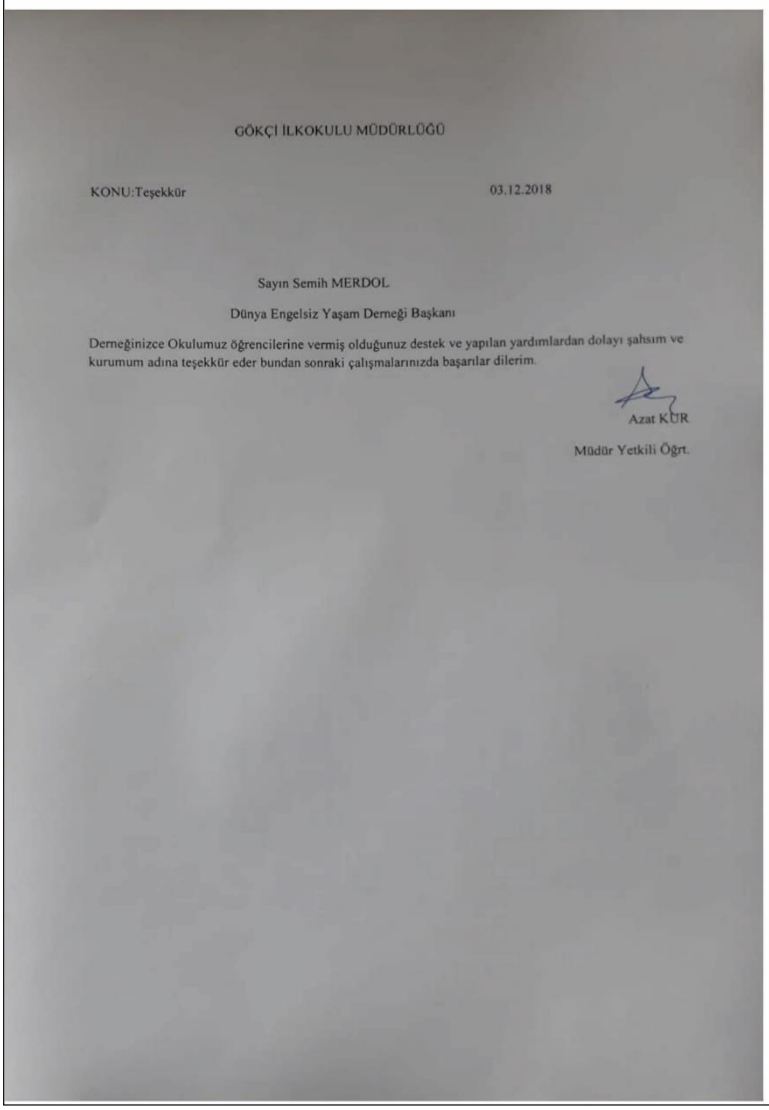

GÖKÇİ İLKOKULU MÜDÜRLÜĞÜ

KONU:Teşekkür 03.12.2018

Sayın Semih MERDOL

Dünya Engelsiz Yaşam Derneği Başkanı

Derneğinizce Okulumuz öğrencilerine vermiş olduğunuz destek ve yapılan yardımlardan dolayı şahsım ve kurumum adına teşekkür eder bundan sonraki çalışmalarınızda başarılar dilerim.

Azat KÜR

Müdür Yetkili Öğrt.

Diyarbakır Ergani Gökçi İlkokulu...

Mardin Artuklu Gökçe İlkokulu öğrencilerine atkı, bere ve eldiven gönderdik.

T.C
ARTUKLU KAYMAKAMLIĞI
Gökçe ilkokulu Müdürlüğü

TEŞEKKÜR BELGESİ

Sayın; Semih MERDOL

Dünya Engelsiz Yaşam Derneği 'nce okulumuza vermiş olduğunuz tüm destek ve yapılan yardımlardan dolayı şahsım ve kurumum adına teşşekkür eder bundan sonraki çalışmalarınızda başarılar dilerim.

Barış DENK
Okul Müdürü a.

Mardin Artuklu Gökçe İlkokulu...

Şanlıurfa Oluklu İlkokulu öğrencilerine okul pantalonu gönderdik.

Yanıtla

Çocuklardan sizlere kocaman teşekkürler👏👏 iyiki varsınız

Yaşasınnnn herkese çok selammm 😘

Şanlıurfa Oluklu İlkokulu...

Şanlıurfa Sancak İlkokulu öğrencilerine eğitim materyalleri, kırtasiye malzemeleri ve çocuklar için eldiven, atkı ve bere gönderdik.

T.C.
ŞANLIURFA VALİLİĞİ
Sancak İlkokulu Müdürlüğü

Sayı : 52470487 /750/ 15.11.2018
Konu: Teşekkür

Sayın :Semih MERDOL
Dünya Engelsiz Yaşam Derneği Başkanı

Derneğinizce kurumumuza bağışı yapılan atkı bere takımı ve kırtasiye malzemeleri dolayısıyla şahsım ve kurumum adına teşekkür eder bundan sonraki çalışmalarınızda başarılar dilerim.

Gereğini Bilgilerinize arz ederim.

Ayfer DEMİR
Müdür Yetkili Öğretmen

Şanlıurfa Sancak İlkokulu...

Şanlıurfa Siverek Vakıf İlkokulu öğrencilerine eğitim seti gönderdik.

Kimden: Melek YILMAZ

Kime: info@deyader.com Gizle

MY

Eğitime destek

Bugün 13:28

Öncelikle hepinize canı gönülden teşekkür ederim. Değerli bağışçınız Metin Kaya sayesinde eksik kalan 10 adet sete kavuştu öğrencilerimiz. Okulumuz maddi durumları elverişsiz tarım işçisi çocukların olduğu bir okul. Ne yapsak hakkınızı ödeyemeyiz. İyiki varsınız DEYADER Ailesi. Melek Öğretmen
Siverek/Şanlıurfa

Şanlıurfa Siverek Vakıf İlkokulu...

Şanlıurfa Siverek Vakıf İlkokulu öğrencilerine eğitim seti gönderdik.

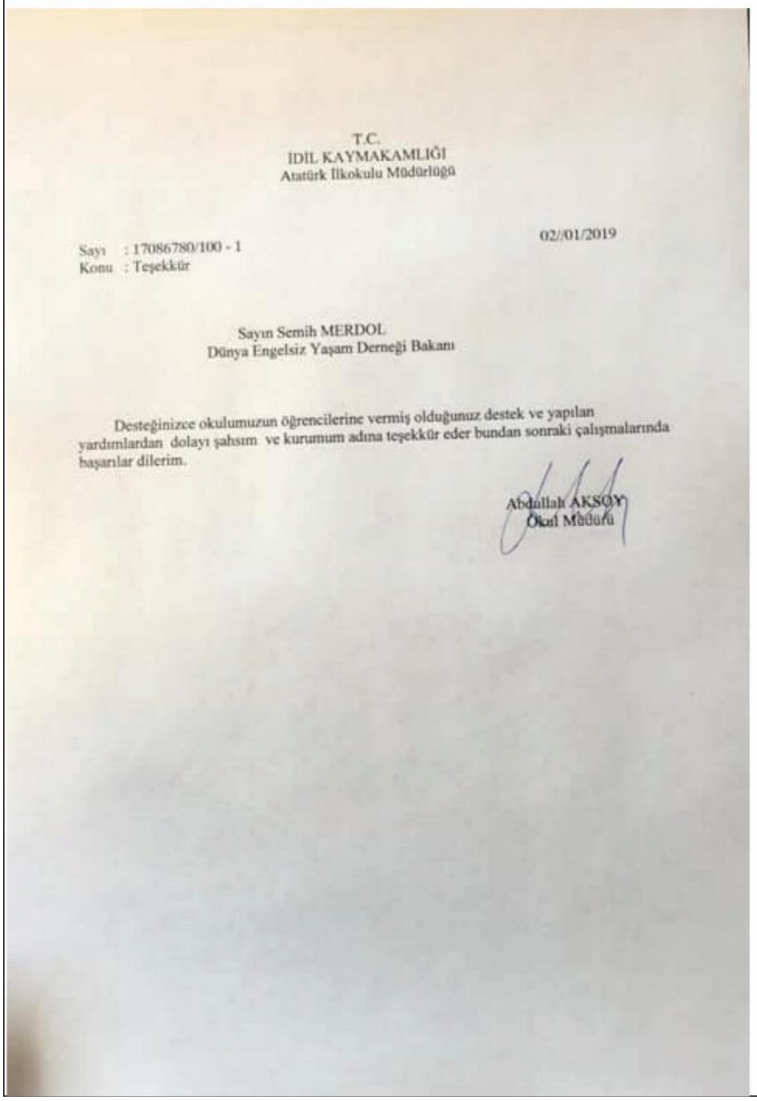

T.C.
IDIL KAYMAKAMLIĞI
Atatürk İlkokulu Müdürlüğü

Sayı : 17086780/100 - 1
Konu : Teşekkür

02/01/2019

Sayın Semih MERDOL
Dünya Engelsiz Yaşam Derneği Bakanı

Desteğinizce okulumuzun öğrencilerine vermiş olduğunuz destek ve yapılan yardımlardan dolayı şahsım ve kurumum adına teşekkür eder bundan sonraki çalışmalarında başarılar dilerim.

Abdullah AKSOY
Okul Müdürü

Şanlıurfa İdil Atatürk İlkokulu...

Bakırköy Kadın Kapalı Ceza İnfaz Kurumu'nda bulunan 220 çocuğun yeni yıllarını kutlamak amacı ile düzenledikleri yılbaşı partisi için Adalet Anaokulu'na pasta gönderildi ve çocuklar için aşodman hediye gönderildi.

Bakırköy Kadın Kapalı Ceza İnfaz Kurumu'nda bulunan kadın tutuklu ve hükümlüler, çocuklar ve Jandarma olarak görev yapan askerler için Dünya Göz Hastanesi ile 6-7 Mayıs 2018 tarihlerinde göz taraması yapıldı.

Sosyal Etkinlikler...

Koskoca bir yılı geride bırakıyoruz..

2018 yılında bizimle beraber olduğunuz ve bize destek verdiğiniz için Dünya Engelsiz Yaşam Derneği Yönetim Kurulu olarak sizlere şükran borçluyuz..

2019 yılında sizlerle yepyeni sosyal projelerde yer almak ümidi ile yeni yılın sağlık, mutluluk,başarı, huzur ve bol kazanç getirmesini dileriz.

Deyader Yönetim Kurulu

Yeni Dönem Projeleri...

2019 yılında Çocuk Hakları Birimimiz köy okullarının bina yapım, onarım ve tadilat ihtiyaçlarını karşılamak amacı ile çalışmalar yapacak.

Köy Okullarını Yeniliyoruz..

Çocuk Hakları Birimi Projesidir.

2019 yılında Türkiye'deki okullarda çocuklara, öğretmenlere ve ebeveynlerine (Mindfullness) Bilinçli Farkındalık Eğitim Seminerleri düzenleyeceğiz.

(Mindfullness) Bilinçli Farkındalık Eğitim Seminerleri...

Çocuk Hakları Birimi Projesidir.

T.C.İstanbul Üniversitesi Ulaştırma ve Lojistik Fakültesi Lojistik ve Kültür Kulübü ile birlikte çevre etkinlikleri düzenleyerek geri dönüşüm materyallerinden elde edilen gelirle 2 yıllık köy okullarına yardım kampanyası oluşturacağız.

T.C.İstanbul Ünv. Ulaştırma ve Lojistik Fakültesi Lojistik ve Kültür Kulübü...

Gençlik Hakları Birimi Projesidir.

Ülkemizde hayvan kurtarma ile ilgili çalışma ve müdahaleleler sistematik yapılamamaktadır. Hayvan kurtarma çalışmalarının güvenli hale getirilmesi amacı ile İstanbul'da tam teşekküllü bir Hayvan Kurtarma Merkezi yapmak için yola çıktık.

Hayvan Kurtarma Merkezi..

Hayvan Hakları Birimi Projesidir.

Türkiye genelinde yaşayan 70.000'den fazla evsiz vatandaşımız var. Devletin evsizlere yönelik 365 gün sürekliliği bulunan bulunan faaliyetleri maalesef bulunmuyor. Ülkemizde özellikle 18-65 yaş arası barınmasız evsizlerimiz için hiç bir güvence bulunmuyor ve her çeşit şiddeti açık bir şekilde sokaklarda yaşıyorlar. Evsiz Hakları Birimimiz 18 ilçeye 18 adet Konaklama Merkezi kuracak. Merkezlerin kapısı 24 saat evsizlere açık olaak. Evsizler gelip burada öz bakım ihtiyaçlarını karşılayabilecek ve kısa süreli konaklayıp yemek yiyebilecekler.

Evsiz Geçici Konaklama Merkezi...

Evsiz Hakları Birimi Projesidir.

Kadın Hakları Birimimiz cezaevlerinde Meslek Edindirme Programı kapsamında mahkumlara Kalıcı Makyaj Eğitimi, KOSGEB Girişimcilik Eğitimi Sertifika programı başlatacak.

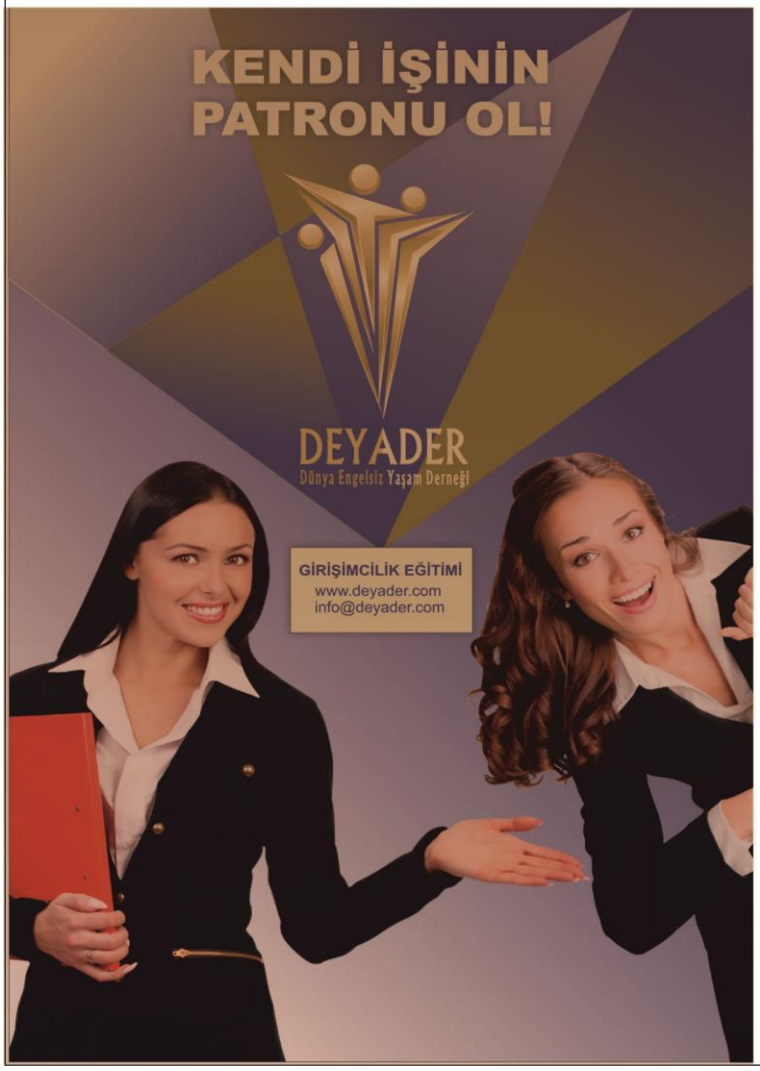

Cezaevleri Meslek Edindirme Programı...

KALICI MAKYAJ EĞİTİMİ

Profesyonel Eğitim ve Sertifika Programı

Tamamen Doğal ve Mükemmel Kalıcı Makyajın Püf Noktaları Bu Eğitimde Sizlerle

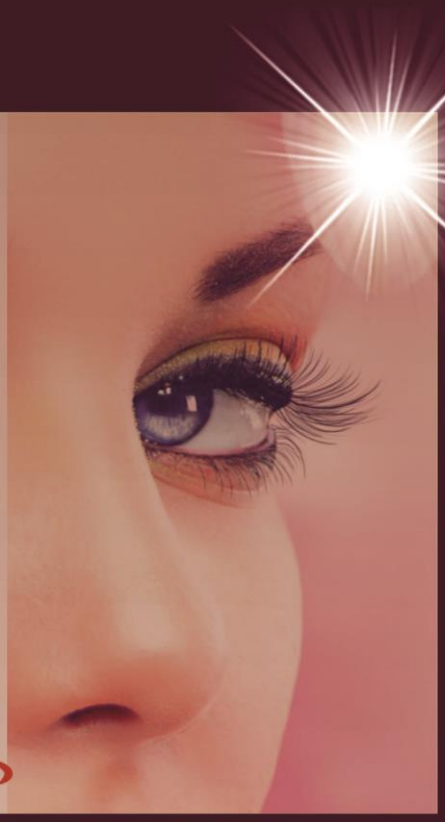

KALICI MAKYAJ UZMANI

AYLA ÖZKAN

Kalıcı Makyaj Artisti Olmak İster misiniz?

Kadın Hakları Birimi Projesidir.

Kadın Hakları Birimi 2018 yılında Kadınları ve Gençleri iş hayatına hazırlamak, girişimcilik ruhunu kazandırmak amacı ile Kadın Girişimcilik Akademisi Kapsamında Kişisel Gelişim, İş Hayatında Strateji ve Taktikler, Satış ve Teknikleri, İletişim ve Yönetim Teknikleri, Liderlik ve Koçluk, Sosyal Medya Pazarlama, Devlet Destekleri ve Kalıcı Makyaj eğitimleri düzenleyecek.

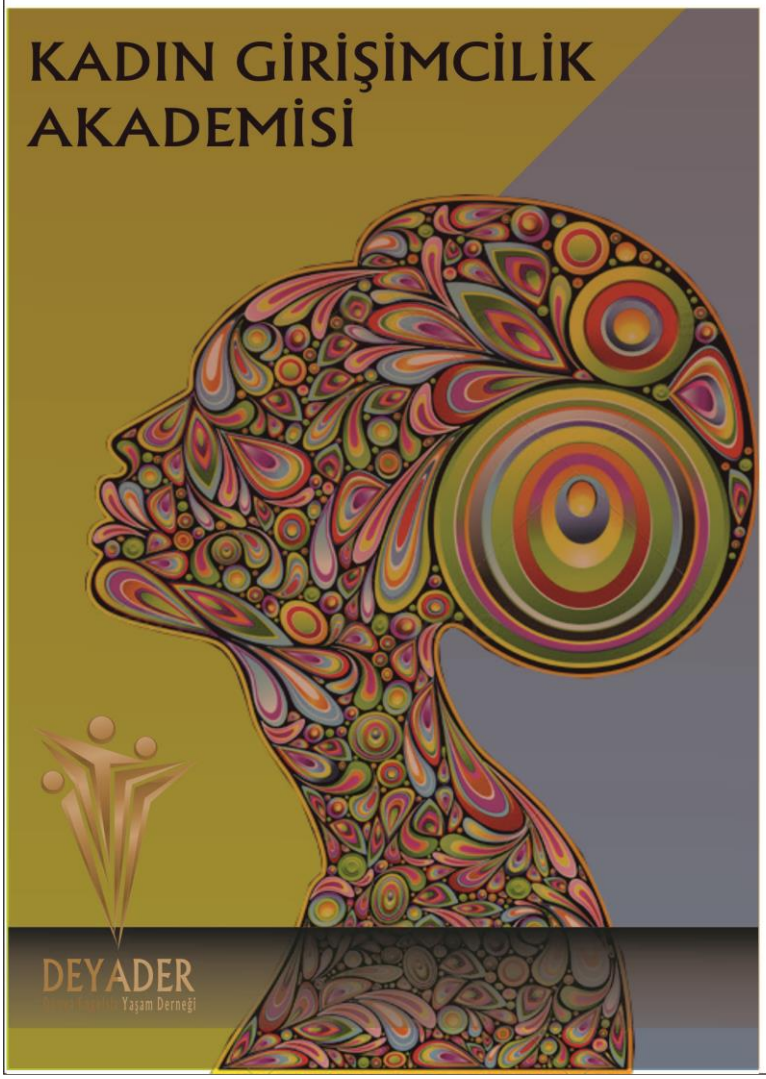

DEYADER Kadın Girişimcilik Akademisi...

2019 yılında Engelli Hakları Birimi Erişilebilir ve Fonksiyonel Mekanlar Zirvesi ve Eğirilebilir ve Fonksiyonel Mekanlar Tasarım Yarışması düzenleyecek. Gençlik Hakları Birimi Girişimciliğin Evrimi Konferansı ve Gayrimenkul Profesyonelleri Zirvesi düzenleyecek.

Zirve, Kongre ve Konferans...

Çevre Hakları Birimi 2019 yılında halkı tarım konusunda bilinçlendirmek teşvik etmek ve destek sağlamak amacı ile Tarım Destek Tırı ile üç bölgede 6 şehri gezecek.

Tarım Destek Tırı...

Çevre Hakları Birimi Projesidir.

2019 yılında Unesco tarafından korunmaya alınan unutulmaya yüz tutmuş Geleneksel Türk El Sanatlarını tanıtmak ve yeniden canlandırmak için Workshoplar düzenlenecek.

Unutulmaya Yüz Tutmuş Türk El Sanatları WorkShop...

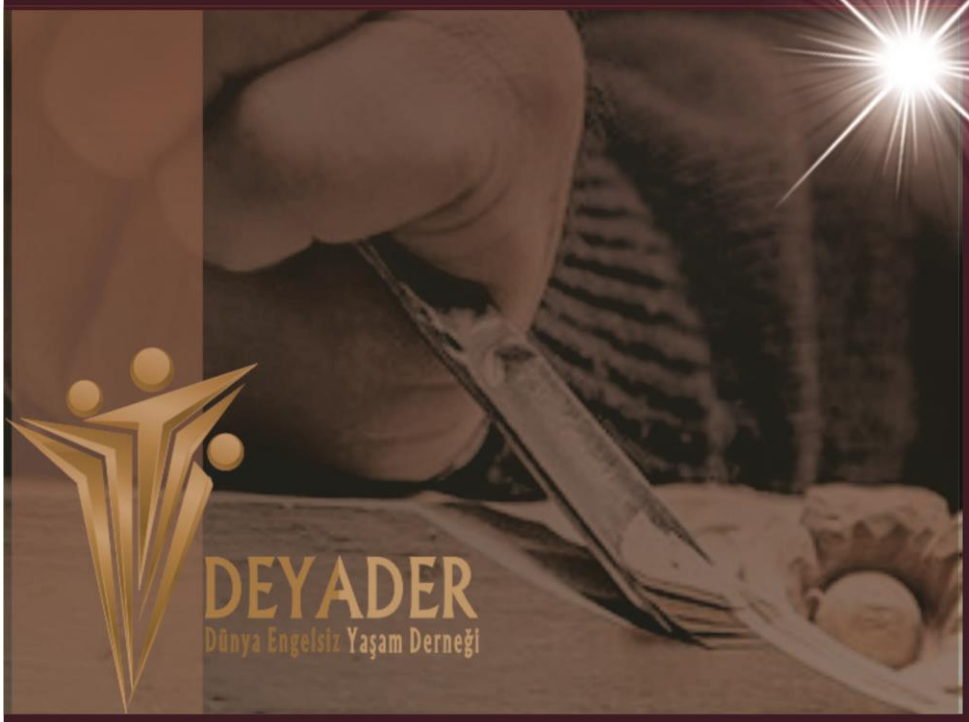

Moda endüstrisi ile engellilik konusunda toplumun farkındalık kazanmasına öncülük ediyoruz.

Disabled Fashion Show...

Engelli Hakları Birimi Projesidir.

“Kuşaklararası Öğrenme Merkezi” adında açılacak anaokulunda yaşlılarla çocukların iletişimini arttırmak için mükemmel bir program hizmete sunmaya hazırlanıyor.

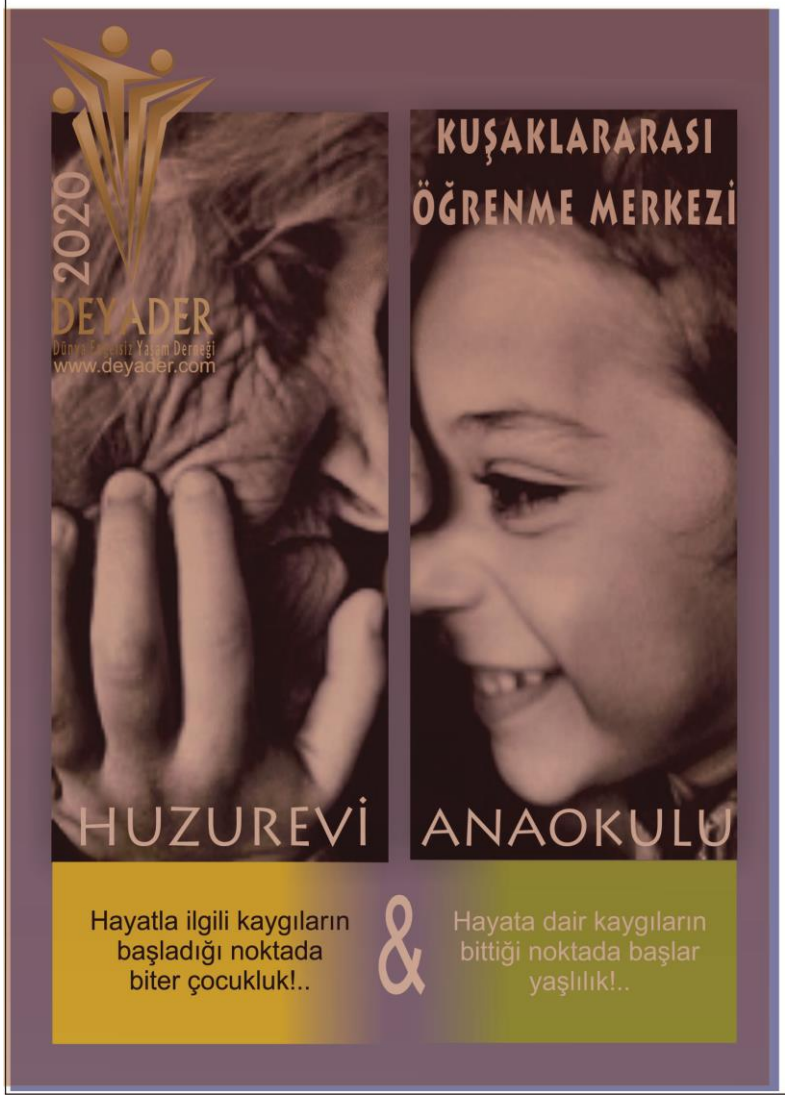

Kuşaklararası Öğrenme Merkezi...

Yaşlı Hakları Birimi Projesidir.

Bütün çocuklarımızın tarihini doğru öğrenebilmesi için bir eğitim çadırı projesi oluşturduk...

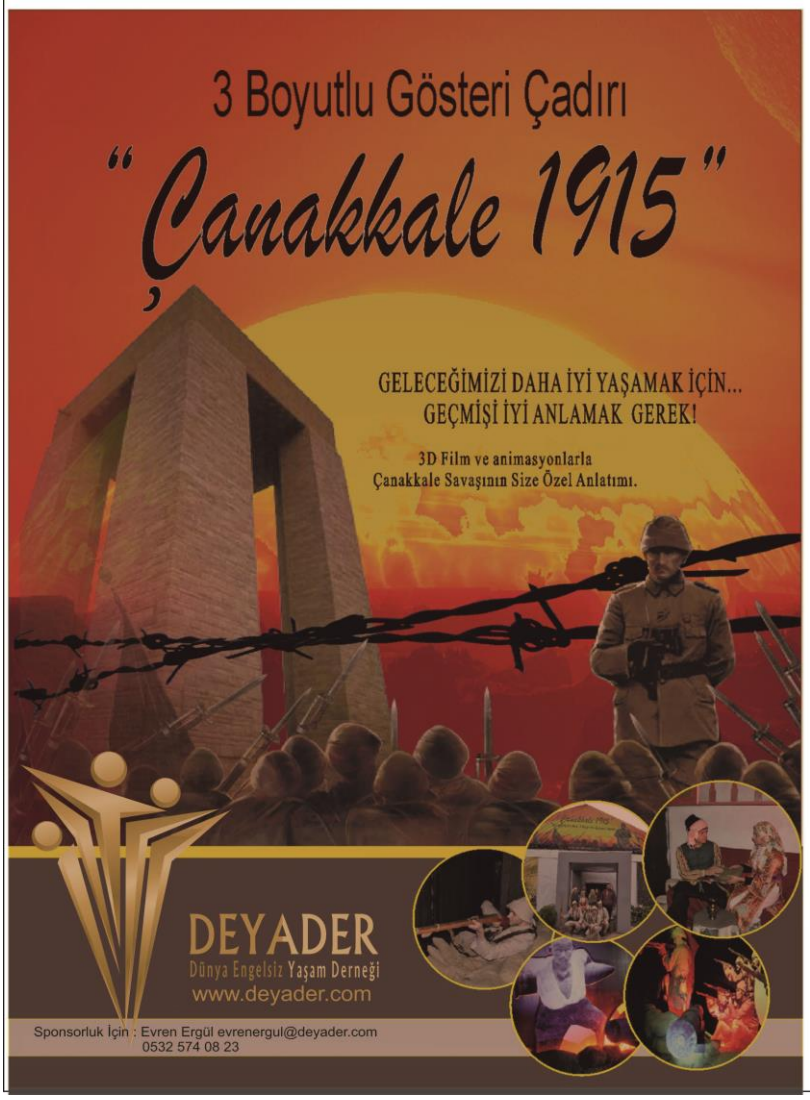

Üç Boyutlu Eğitim Çadırı..

Çocuk Hakları Birimi Projesidir.

Bilindiği üzere okul öncesi eğitim ve öğrenim çocuklarımız için önemli bir yer tutmaktadır ve uygulamalı eğitim statüsündedir. Masal Kahramanları Tiyatrosu'ndaki oyunlar tiyatro ekibimiz tarafından doğaçlama olarak önemli gün ve haftalara göre planlanmaktadır. Amacımız; masal kahramanları tarafından oluşturulan skeçlerle çocuklara eğitici gösteriler sunmaktır.

Masal Kahramanlarıyla Öğreniyoruz...

Çocuk Hakları Birimi Projesidir.

“Eğitime Destek Ver!
Bir Engel de Sen Kaldır!”
Projemize Katkı Sağlayan
Herkese Teşekkür Ederiz.

Arzu Gamze KILINÇ - Oyuncu
DEYADER

Cüneyt Mete - Oyuncu
DEYADER

Çetin Çiftçioglu - SAKACI
DEYADER

Look,
they shi
Yeliz Akkaya - Oyuncu
DEYADER

Muhammed Uzuner - Oyuncu
DEYADE

Sebnem Arcan - Oyuncu
DEYADER

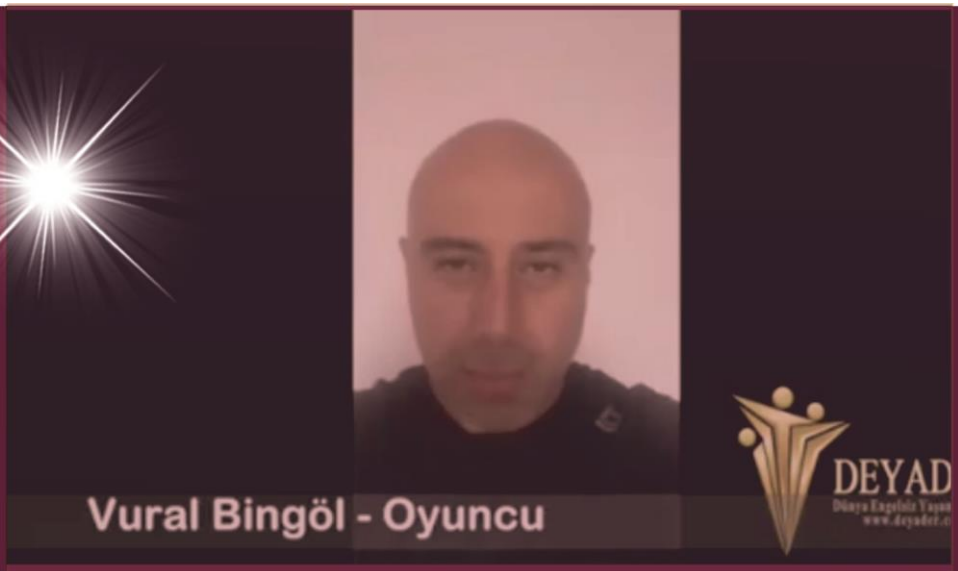
Vural Bingöl - Oyuncu
DEYAD

Gülferi Meral YILDIRIM
Dünya Göz Hastanesi Yön.Kur.Üy.
DEYADER

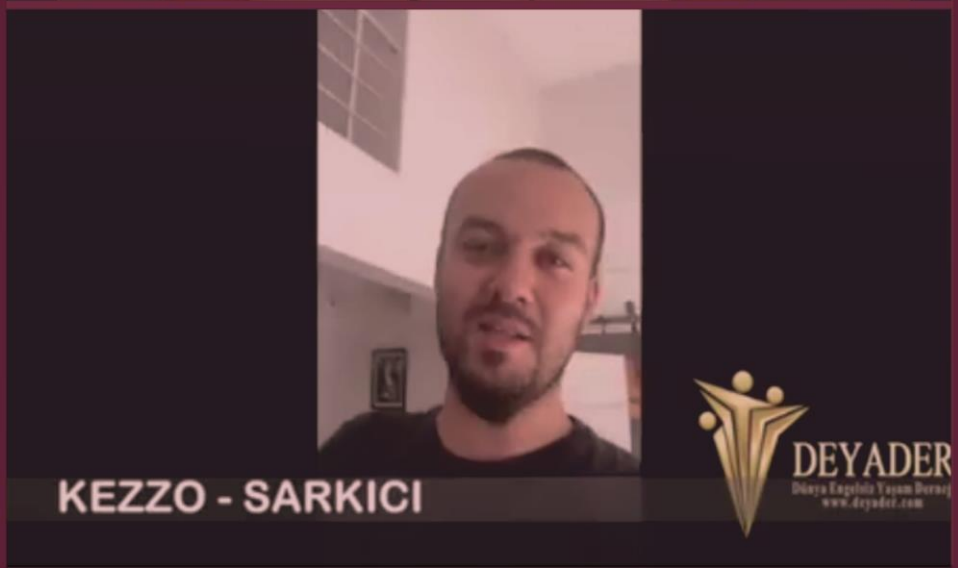
KEZZO - SARKICI
DEYADER

Zeynep Elçin - Oyun
DEYADER

Oguzhan Ceyhan - Astrolog
DEYADER

Seyma Korkmaz - Oyuncu
DEYAD

İşler
Arda ISLER -
MÜCEVHER SANATÇISI
DEYAD

Mehpare KINIK USTOMER
TÜZYEV Yön.Kur.Bask.

Özdemir Çiftçioglu
TIYATRO SANATÇISI
DEYADER
Dünya Engelsiz Yaşam Derneği
www.deyader.com

Gülen Karaman
TIYATRO SANATÇISI
DEYADER

Hakan KA - OYUNCU
DEYADER
Dünya Engelsiz Yaşam Derneği
www.deyader.com

Alayça Öztürk Gidisoglu - Oyuncu
DEYADER
Dünya Engelsiz Yaşam Derneği
www.deyader.com

Lokman DAG
TV PROGRAMCISI - SUNUCU
DEYADER

Onur ÖZAYDIN - Oyuncu
DEYADER

Nilgül BADAKAL -
POP MÜZIK SANATÇISI
DEYADER

Semih ERGÜR
IC Holding - CEO

Zuhal YALÇIN
TIYATRO SANATÇISI

Mert Savas / TV PROGRAMCISI

Sebnem BURSALI
ATV Ankara Temsilcisi

Hopdedik AYHAN
RADYO PROGRAMCISI

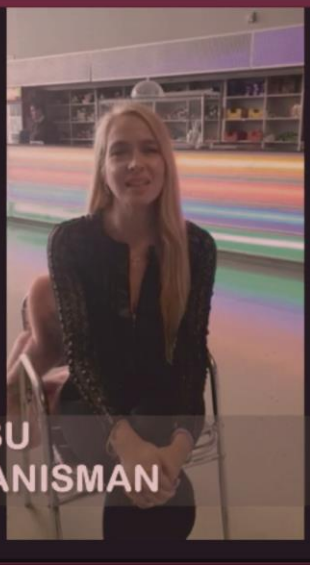

TUGÇE ISINSU
SPIRTÜEL DANISMAN

Basında 2018

10 Ocak 2019, Perşembe | 10:10:36

Ana Sayfa | Üye Ol | Üye Girişi | RSS | Reklam | Künye | İletişim

Aktüel ve Haber Gazetesi

HABERCİ

GÜNDEM | SİYASET | DÜNYA | EKONOMİ | SAĞLIK | SPOR | EĞİTİM | TEKNOLOJİ | MAGAZİN | KİTAP

Son Haberler 15:04 | BAKIRKÖY'ÜN TEHLİKELİ ÇUKURLARI!

Ana Sayfa | Foto Galeri | Video Galeri | Günün Haberleri | Köşe Yazarları | Anketler | Firma Rehberi | İlanlar

Yararlı Festival!

Bakırköy Capacity AVM'deki %100 Tasarım ve Alışveriş Festivali yeni yıl alışverişinde kararsız kalanlara fikir olduğu gibi, Kanserli çocuklara da derman olmayı planlıyor. Birbirinden yetenekli tasarımcıların ürünlerini tanıtması açısından da çok faydalı olan festival, adeta yeni yıl coşkusunu yaşatıyor.

Paylaş | Beğen 0 | Tweetle | G+ Paylaş

Güncelleme: 17-12-2018 15:22:37 Tarih: 17-12-2018 10:31

Tweetle | G+ Paylaş | in Paylaş | A + A -

14 Aralık 2018 tarihinde başlayan ve 23 Aralıkta

BAKIRKÖY FİNAL TEMEL LİSESİ

YAZARLAR

Melisa Evren KUÇUK
BAKIRKÖYLÜ NE DİYOR?

Ramazan KOŞAK
2019 ' GİRERKEN

Melisa Evren KÜÇÜK
BAKIRKÖYLÜ NE DİYOR?

ÇOK OKUNAN HABERLER

BUGÜN | BU HAFTA | BU AY

BAKIRKÖY TİCARET LİSESİ MEZUNLARININ NEŞELİ KAHVALTISI

Bakırköy Ticaret Meslek Lisesi'nin 1976 ve 77 yılları, ilk ve ikinci dönem mezu..

783 Okunma

BAKIRKÖY LİSESİ MEZUNLARI'NIN DUYGULU GECESİ

Bakırköy Lisesi Mezunları ve Mensupları'nın geleneksel

Haber
MEDICANA
Akciğer Kanseri seni fark etmeden, sen fark et!
SİYASET EKONOMİ SPOR YAŞAM GALERİ VİDEO
E GAZETE CANLI
10 Oca 2019 Samsun'daki gemi faciasından kurtulan mürettebat o anları an
DOLAR 5,4715 EURO 6,3257 ALTIN 228,0600 BİST 91.157
Haberler > İstanbul Haberleri > DEYADER'den organik yaşam fuarı açıldı
DEYADER'den organik yaşam fuarı açıldı - İstanbul Haberleri
Dünya Engelsiz Yaşam Derneği (DEYADER) tarafından organize edilen organik yaşam fuarı açıldı. Fuarda tamamı organik olan birbirinden çeşitli ürünler vatandaşlardan yoğun ilgi gördü.
26 Mart 2018 15:34

https://www.boldhaber.com/haber/yazar-sebnem-ozkan-astoriada-okurlariyla-bulustu/134620
EKONOMİ TEKNOLOJİ KÜLTÜR SANAT DÜNYA ASAYİŞ SİYASET MAGAZİN SPOR SAĞLIK GENEL
Yazar Şebnem Özkan Astoria'da Okurlarıyla Buluştu
Yazar Şebnem Özkan DEYADER etkinlikleri bünyesinde Astoria AVM'de okurları ile buluşup sohbet etti.
25 Ağustos 2017, Cuma 14:47
Facebook'ta Paylaş
Twitter'da Paylaş
Sesli Dinle
SON DAKİKA HABERLER
YAZARLAR
Erol ERDOĞAN
Meseleyi Kısa, Öz, Etkili, Estetik Anlatmak
Said ERCAN
Erkekler İçin 4 Harflik 4 Hayati Madde
Sevda TÜRKÜSEV
Sadece Sesimiz Değil Sözümüzde Yükselmeli!
Mustafa Kemal ŞAHİN
Sanal Sosyal:Bayburtlu Hacı
BİYOGRAFİLER
194,99 TL
899,00 TL
399,00 TL
BOYNER

mynet HABER SPOR FİNANS VİDEO YEMEK OYUN KADIN MAGAZİN TREND SİNEMA SEYAHAT EĞİTİM TÜMÜ

HABER Güncel Politika Dünya Yaşam Foto Analiz Teknoloji Sağlık Yurt Haber Son Dakika Eğitim

DEYADER'den organik yaşam fuarı açıldı

GÜNCEL HABERLERİ | 26.03.2018 15:39 | Son Güncelleme 26 Mart 2018

Dünya Engelsiz Yaşam Derneği (DEYADER) tarafından organize edilen organik yaşam fuarı açıldı.

0 YORUM YAP

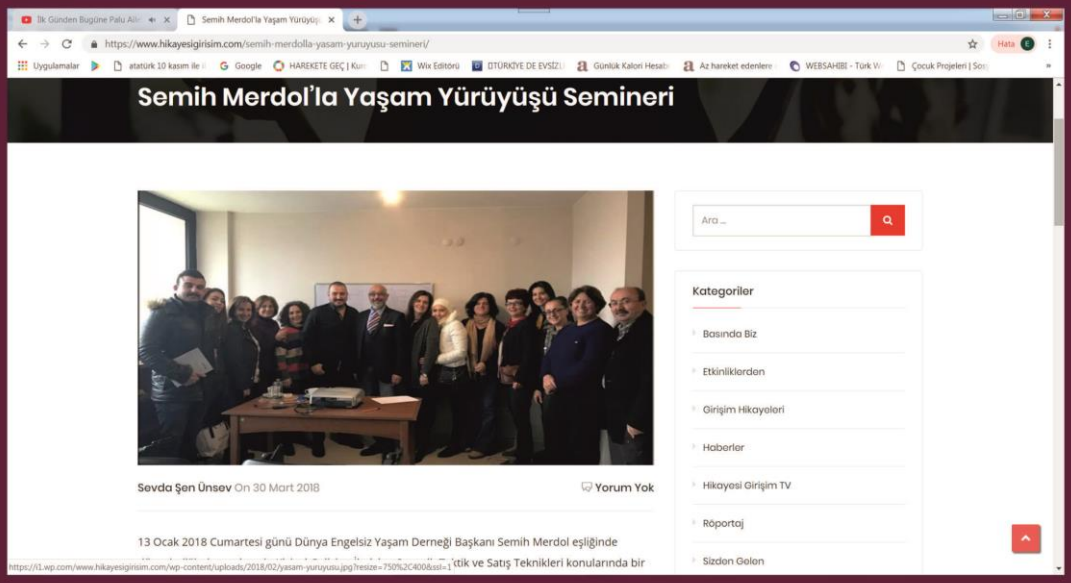

https://www.hikayesigirisim.com/semih-merdolla-yasam-yuruyusu-semineri/

Semih Merdol'la Yaşam Yürüyüşü Semineri

Sevda Şen Ünsev On 30 Mart 2018 Yorum Yok

13 Ocak 2018 Cumartesi günü Dünya Engelsiz Yaşam Derneği Başkanı Semih Merdol eşliğinde

Ara ...

Kategoriler

- Basında Biz
- Etkinliklerden
- Girişim Hikayeleri
- Haberler
- Hikayesi Girişim TV
- Röportaj
- Sizden Gelen

KARAR.
GÜNCEL DÜNYA EKONOMİ SPOR HAYAT TEKNOLOJİ KARAR TV FOTO GALERİ GÖRÜŞLER YAZARLAR
DEYADER'den organik yaşam fuarı açıldı
26.03.2018 Pazartesi 15:33
Dünya Engelsiz Yaşam Derneği (DEYADER) tarafından organize edilen organik yaşam fuarı açıldı
Kültürel Turlar
Tutkuyla Hazırlanan Kültürel Geziler. Yurtiçi, Yurtdışı, İstanbul ve Bodrum'da. Bilgi Al.
İstanbul HABERLERİ
KARAR.com
Camideki sadaka kutusu kırılarak...

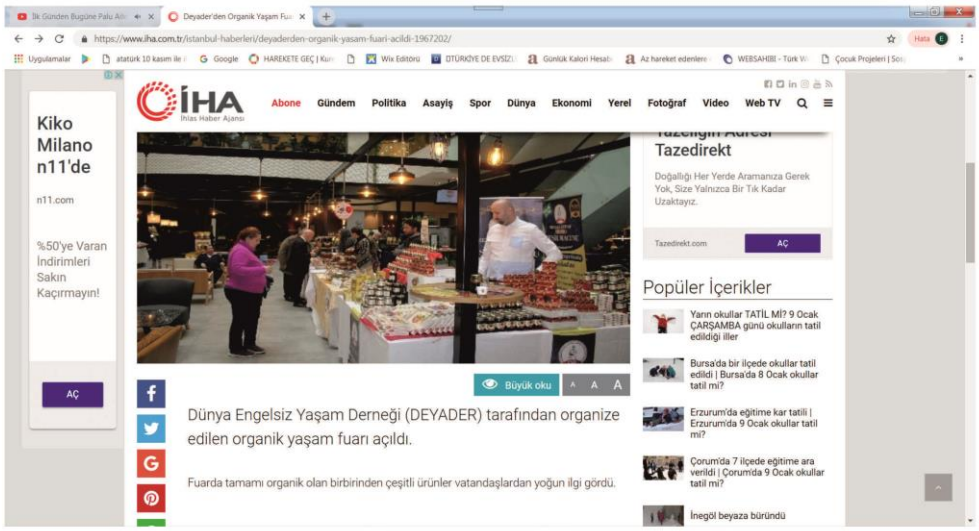
İHA
İhlas Haber Ajansı
Abone Gündem Politika Asayiş Spor Dünya Ekonomi Yerel Fotoğraf Video Web TV
Kiko Milano n11'de
n11.com
%50'ye Varan İndirimleri Sakın Kaçırmayın!
AÇ
Tazedirekt
Doğallığı Her Yerde Aramanıza Gerek Yok, Size Yalnızca Bir Tık Kadar Uzaktayız.
Tazedirekt.com
AÇ
Popüler İçerikler
Yarın okullar TATİL Mİ? 9 Ocak ÇARŞAMBA günü okulların tatil edildiği iller
Bursa'da bir ilçede okullar tatil edildi | Bursa'da 8 Ocak okullar tatil mi?
Erzurum'da eğitime kar tatili | Erzurum'da 9 Ocak okullar tatil mi?
Çorum'da 7 ilçede eğitime ara verildi | Çorum'da 9 Ocak okullar tatil mi?
İnegöl beyaza büründü
Büyük oku
Dünya Engelsiz Yaşam Derneği (DEYADER) tarafından organize edilen organik yaşam fuarı açıldı.
Fuarda tamamı organik olan birbirinden çeşitli ürünler vatandaşlardan yoğun ilgi gördü.

www.alemihaber.com/gundem/8757904/deyaderden-organik-yasam-fuari-acildi
alemihaber
Gündem Dünya Analiz Ekonomi Spor Teknoloji Bilim Kültür Sanat Diğerleri
Alemi Haber > Gündem | 19:55, 27 Mart 2018 Salı
DEYADER'den organik yaşam fuarı açıldıDünya Engelsiz Yaşam Derneği

www.baretdergisi.com/deyaderden-cocuklarin-gelisimi-ve-egitimi-yararina-anlamli-sergi/
BARETDERGİSİ.COM
GÜNCEL PROJELER KENTSEL DÖNÜŞÜM EKONOMİ TOKİ
DEYADER'den 'Çocukların Gelişimi ve Eğitimi Yararına' anlamlı sergi!
- BARET DERGİSİ / 2 MART 2018 / 1
%0,98 FAİZ
İnşaat ve Konut Konferansı
15 Ocak 2019
Sheraton Grand Hotel Ataşehir, İstanbul
Real Estate and Investment
FACEBOOK

Deyader'den Organik Yaşam Fuarı
https://www.iha.com.tr/istanbul-haberleri/deyaderden-organik-yasam-fuari-acildi-1967202/
Yerel Haberler
Ankara | Diyarbakır | İstanbul | İzmir | Kayseri | Trabzon | Tüm Şehirler
İSTANBUL
Ana Sayfa / Yerel Haberler / İstanbul
DEYADER'den organik yaşam fuarı açıldı
Giriş 26 Mart 2018 15:33
Kiko Milano n11'de
n11.com
%50'ye Varan İndirimleri Sakın Kaçırmayın!
AÇ
Tazeliğin Adresi Tazedirekt
Doğallığı Her Yerde Aramanıza Gerek Yok, Size Yalnızca Bir Tık Kadar Uzaktayız.
Tazedirekt.com
AÇ
Popüler İçerikler
Yarın okullar TATİL Mİ? 9 Ocak ÇARŞAMBA günü okulların tatil edildiği iller
Farklı Ebat ve Modellerde Standlar
AÇ

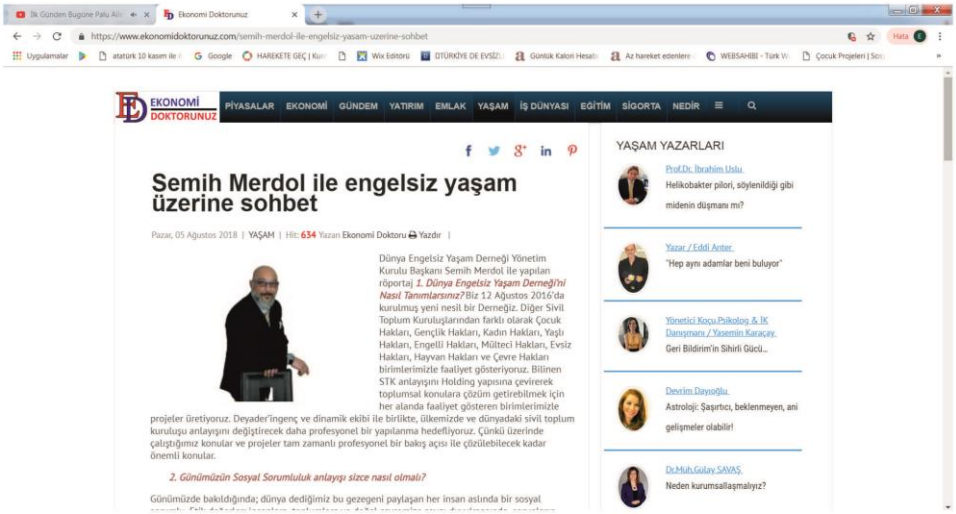
Ekonomi Doktorunuz
https://www.ekonomidoktorunuz.com/semih-merdol-ile-engelsiz-yasam-uzerine-sohbet
EKONOMİ DOKTORUNUZ
PİYASALAR | EKONOMİ | GÜNDEM | YATIRIM | EMLAK | YAŞAM | İŞ DÜNYASI | EĞİTİM | SİGORTA | NEDİR
Semih Merdol ile engelsiz yaşam üzerine sohbet
Pazar, 05 Ağustos 2018 | YAŞAM | Hit: 634 Yazan Ekonomi Doktoru Yazdır
Dünya Engelsiz Yaşam Derneği Yönetim Kurulu Başkanı Semih Merdol ile yapılan röportaj 1. Dünya Engelsiz Yaşam Derneği'ni Nasıl Tanımlarsınız? Biz 12 Ağustos 2016'da kurulmuş yeni nesil bir Derneğiz. Diğer Sivil Toplum Kuruluşlarından farklı olarak Çocuk Hakları, Gençlik Hakları, Kadın Hakları, Yaşlı Hakları, Engelli Hakları, Mülteci Hakları, Evsiz Hakları, Hayvan Hakları ve Çevre Hakları birimlerimizle faaliyet gösteriyoruz. Bilinen STK anlayışını Holding yapısına çevirerek toplumsal konulara çözüm getirebilmek için her alanda faaliyet gösteren birimlerimizle projeler üretiyoruz. Deyader'ingenç ve dinamik ekibi ile birlikte, ülkemizde ve dünyadaki sivil toplum kuruluşu anlayışını değiştirecek daha profesyonel bir yapılanma hedefliyoruz. Çünkü üzerinde çalıştığımız konular ve projeler tam zamanlı profesyonel bir bakış açısı ile çözülebilecek kadar önemli konular.
2. Günümüzün Sosyal Sorumluluk anlayışı sizce nasıl olmalı?
Günümüzde bakıldığında; dünya dediğimiz bu gezegeni paylaşan her insan aslında bir sosyal
YAŞAM YAZARLARI
Prof.Dr. İbrahim Uslu
Helikobakter pilori, söylenildiği gibi midenin düşmanı mı?
Yazar / Eddi Anter
"Hep aynı adamlar beni buluyor"
Yönetici Koçu,Psikolog & İK Danışmanı / Yasemin Karaçay
Geri Bildirim'in Sihirli Gücü...
Devrim Dayıoğlu
Astroloji: Şaşırtıcı, beklenmeyen, ani gelişmeler olabilir!
Dr.Müh.Gülay SAVAŞ
Neden kurumsallaşmalıyız?

https://www.emlakmanset.com/deyaderden-yeni-bir-erkinlik-daha.html
EMLAK SEKTÖRÜ
EMLAK HABERLERİ
GAYRİMENKUL REHBERİ
KREDİLER-EKONOMİ
DEKORASYON DÜNYASI
TURİZM SEYAHAT
DİĞER
DEYADER'den yeni bir erkinlik daha!
CAPACITY Alışveriş ve Yaşam Merkezi; 01-04 Mart 2018 tarihleri arasında, Dünya Engelsiz Yaşam Derneği (DEYADER) tarafından düzenlenen, çocukların gelişimi ve eğitimi yararına düzenlenen çok anlamlı bir etkinliğe ev sahipliği yapıyor.
Son Güncelleme Mar 2, 2018
EMLAK SEKTÖRÜ
E-Bülten Aboneliği
Gelen kutunuza doğrudan gönderilen en son haberler, güncellemeler ve özel teklifleri almak için buradan kaydolun.
Email adresinizi giriniz
Abone Ol
İstediğiniz zaman aboneliğinizi iptal edebilirsiniz
Emlak Yazar Kafe
Engin YILDIRIM
VIEW ALL POSTS
Tekin KOÇOĞLU
VIEW ALL POSTS
İlhan ÇAMKARA
This website uses cookies to improve your experience. We'll assume you're ok with this, but you can opt-out if you wish.
Accept
Read More

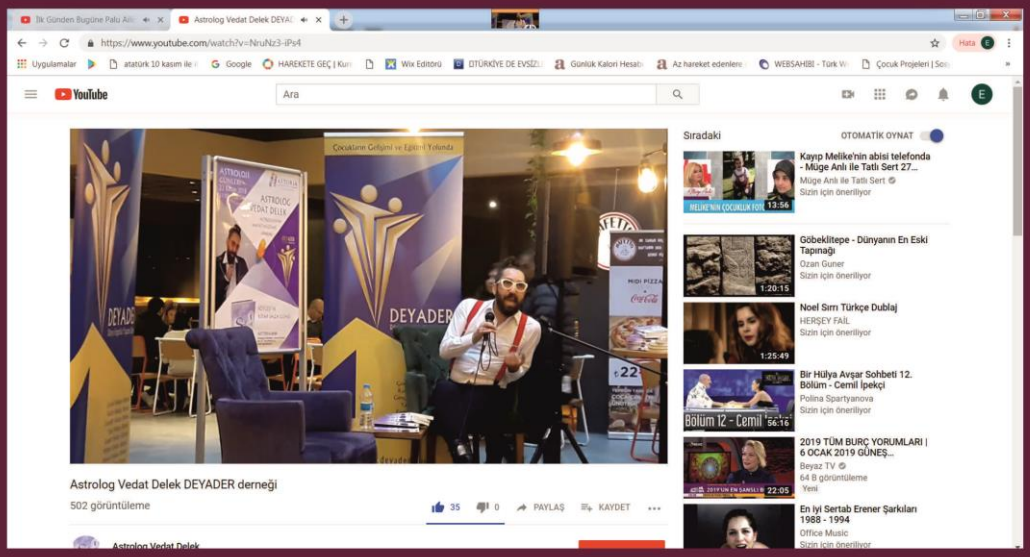
https://www.youtube.com/watch?v=NruNz3-iPs4
YouTube
Ara
Sıradaki
OTOMATİK OYNAT
Kayıp Melike'nin abisi telefonda - Müge Anlı İle Tatlı Sert 27...
Müge Anlı ile Tatlı Sert
Sizin için öneriliyor
Göbeklitepe - Dünyanın En Eski Tapınağı
Ozan Guner
Sizin için öneriliyor
Noel Sırrı Türkçe Dublaj
HERŞEY FAİL
Sizin için öneriliyor
Bir Hülya Avşar Sohbeti 12. Bölüm - Cemil İpekçi
Polina Spartyanova
Sizin için öneriliyor
2019 TÜM BURÇ YORUMLARI | 6 OCAK 2019 GÜNEŞ...
Beyaz TV
64 B görüntüleme
Yeni
En İyi Sertab Erener Şarkıları 1988 - 1994
Office Music
Sizin için öneriliyor
Astrolog Vedat Delek DEYADER derneği
502 görüntüleme
35
0
PAYLAŞ
KAYDET

https://tuzyev.org/deyader-ve-tuzyevin-duzenlediegi-birlik-beraberlik-ve-dayanisma-yemeginde-bulusuyoruz/
Ana Sayfa
Kurumsal
Ölçme Değerlendirme
Eğitimlerimiz
Tüzyev-İzmir
Kayıt
Eğitim KYS
İletişim
Okul Aile Bir
TÜZYEV VAKFI
Türkiye Üstün Zekalılar Yüksel Eğitim ve Gelişim Vakfı
DEYADER ve TÜZYEV'in Düzenlediği Birlik, Beraberlik ve Dayanışma Yemeğinde Buluştuk
Duyurular
DEYADER VE TÜZYEV'İN DÜZENLEDİĞİ YARDIMLAŞMA GECESİNDE BİR ARADA OLMAK DİLEĞİYLE!
BİRLİK, BERABERLİK VE DAYANIŞMA YEMEĞİ
İSTANBUL YELKEN KULÜBÜ
Duyurular
Yerli Malı Haftası
Yerli Malı Etkinliği
Eğitimlerimiz
Anaokulumuz
İlk Okulumuz
Orta Okulumuz
Yaz Okullarımız

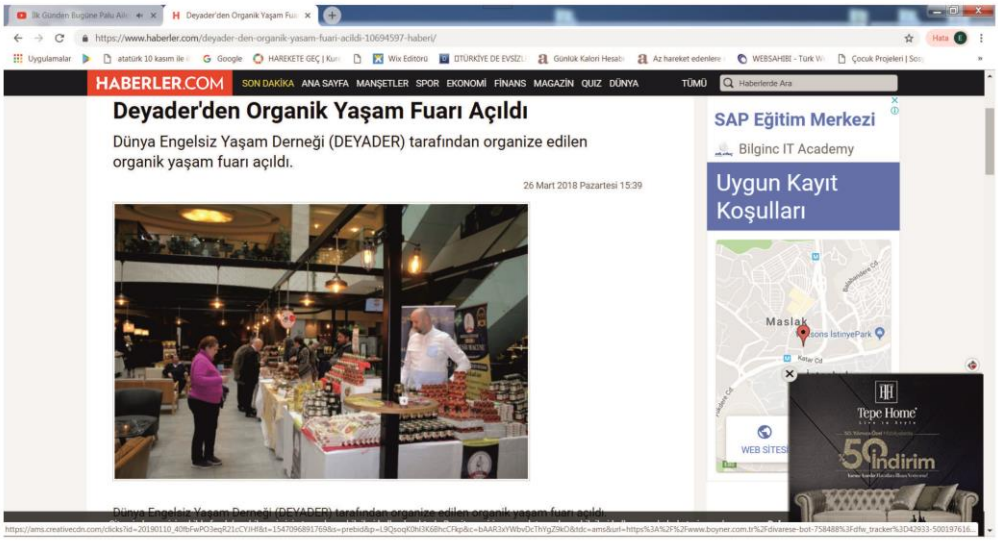
https://www.haberler.com/deyader-den-organik-yasam-fuari-acildi-10694597-haberi/
HABERLER.COM
SON DAKİKA
ANA SAYFA
MANŞETLER
SPOR
EKONOMİ
FİNANS
MAGAZİN
QUIZ
DÜNYA
TÜMÜ
Deyader'den Organik Yaşam Fuarı Açıldı
Dünya Engelsiz Yaşam Derneği (DEYADER) tarafından organize edilen organik yaşam fuarı açıldı.
26 Mart 2018 Pazartesi 15:39
SAP Eğitim Merkezi
Bilginc IT Academy
Uygun Kayıt Koşulları
Maslak
Tepe Home
50 İndirim

Bodrumageldik - Spor Haberleri
Güvenli değil | www.bodrumageldik.com/haberler/38998/bu-kiz-gol-makinesi
#ElimSende
18 MART
Cumartesi
12:00
Tavla Turnuvası
20:00-24:00
Yemek ve
Hediye Çekilişi
ELİM SENDE!
Habere Oy Verin:
Mart
11
Deyader Yaşam Köyü Tavla Turnuvası 18 Mart Cumartesi 12:00 - 23:59 arasında Meat Burger & Steak House Kıbrıs Şehitleri Cad. No : 79, Bodrum adresinde gerçekleştirilecektir...
Köşe Yazarları
Can Pulak
Oturun Oturduğunuz Yerde...
Hamdi Topçuoğlu
Ceren...
Fuat Baş
Davar Kafanin Yönü Amaci...
Ali Fikret
Nuşirevan Ve Adaletli Olma ...
Serdar Karcıoğlu
Misir Nereden Koşuyor.....
Selda Öztürk
Bir Yol Biterken Yenisi Ba...
Melek Çıkar
2018 Yolculuğu...
Barış Aygener
Durmaya Davet...
Bodrum Fm Top 10
1 Zakkum
Hatıran Yeter

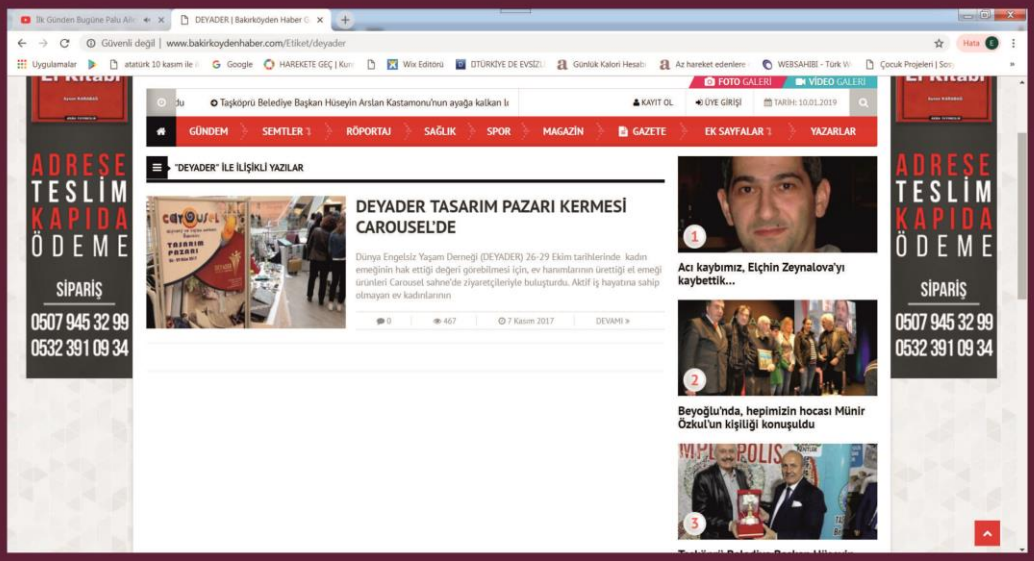
DEYADER | Bakırköyden Haber
Güvenli değil | www.bakirkoydenhaber.com/Etiket/deyader
FOTO GALERİ
VİDEO GALERİ
KAYIT OL
ÜYE GİRİŞİ
TARİH: 10.01.2019
GÜNDEM
SEMTLER
RÖPORTAJ
SAĞLIK
SPOR
MAGAZİN
GAZETE
EK SAYFALAR
YAZARLAR
"DEYADER" İLE İLİŞKİLİ YAZILAR
DEYADER TASARIM PAZARI KERMESİ CAROUSEL'DE
Dünya Engelsiz Yaşam Derneği (DEYADER) 26-29 Ekim tarihlerinde kadın emeğinin hak ettiği değeri görebilmesi için, ev hanımlarının ürettiği el emeği ürünleri Carousel sahne'de ziyaretçileriyle buluşturdu. Aktif iş hayatına sahip olmayan ev kadınlarının
7 Kasım 2017
DEVAMI »
Acı kaybımız, Elçhin Zeynalova'yı kaybettik...
Beyoğlu'nda, hepimizin hocası Münir Özkul'un kişiliği konuşuldu
ADRESE TESLİM KAPIDA ÖDEME
SİPARİŞ
0507 945 32 99
0532 391 09 34

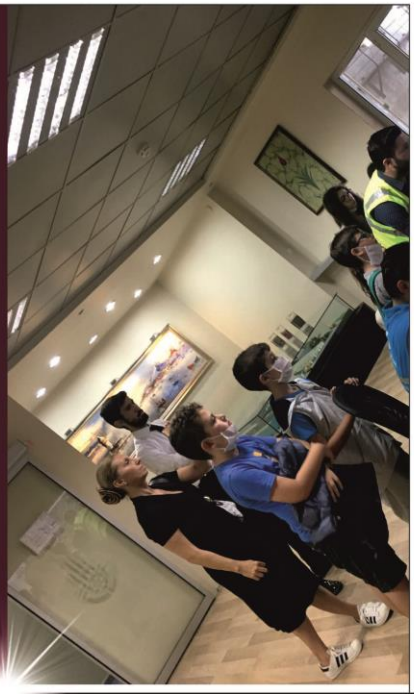

DEYADER
Dünya Engelsiz Yaşam Derneği

TEŞEKKÜR EDERİZ.
www.deyader.com